



**REGISTRO FOTOGRÁFICO
PROGRAMA DE MANTENIMIENTO DE EDIFICIOS ESCOLARES PÚBLICOS**

PRA-FOR-123
Versión 1

Ministerio de Educación
Guatemala

SITUACIÓN DEFICIENCIAS DETERMINADAS

PREVIO

DURANTE

POSTERIOR

DEPARTAMENTO:	Santa Rosa	MUNICIPIO:	Chiquimulilla
NOMBRE DEL ESTABLECIMIENTO:	Escuela Oficial Rural Mixta	DIRECCIÓN DEL ESTABLECIMIENTO:	Aldea El Chapetón
CÓDIGO DEL ESTABLECIMIENTO:	06-08-0197-43	FECHA:	



Foto 1: Lamina en mal estado presenta agujeros debido al salitre



Foto 2: Presenta ventanas de vidrio lo cual ha provocado que personas ajenas a la escuela los quiebren e ingresen a los salones manchando el material didáctico



Foto 3: Piso en mal estado presenta grietas



Foto 4: Torta de cemento presenta grietas en el area del corredor

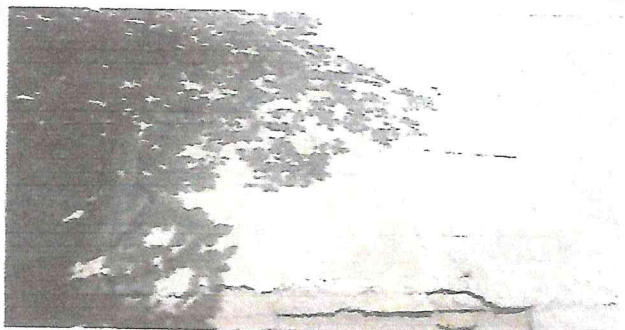

Foto 5: Labamanos deteriorados, en lo cual presenta fugas y grietas en la base de cemento.



Foto 6: La cancha de basquetbol presenta deterioro en el cual ha provocado accidentes

Observación: Si es necesario se pueden agregar hojas adicionales y actualizar el número de hojas.

Carmen Eugenia Alvarez O.

Firma y sello del Presidente de la O.P.



[Signature]

Firma y Sello Director Centro Educativo

